

ATTERRISSAGE A VUE

Visual landing

Ouvert à la CAP
Public air traffic

COSNE SUR LOIRE
AD 2 LFGH ATT 01

01 MAR 18



ALT AD : 580 (21 hPa)

LAT : 47 21 37 N

LONG : 002 55 06 E

LFGH

VAR : 1° E (15)

APP : NIL

TWR : NIL

A/A : 123.5

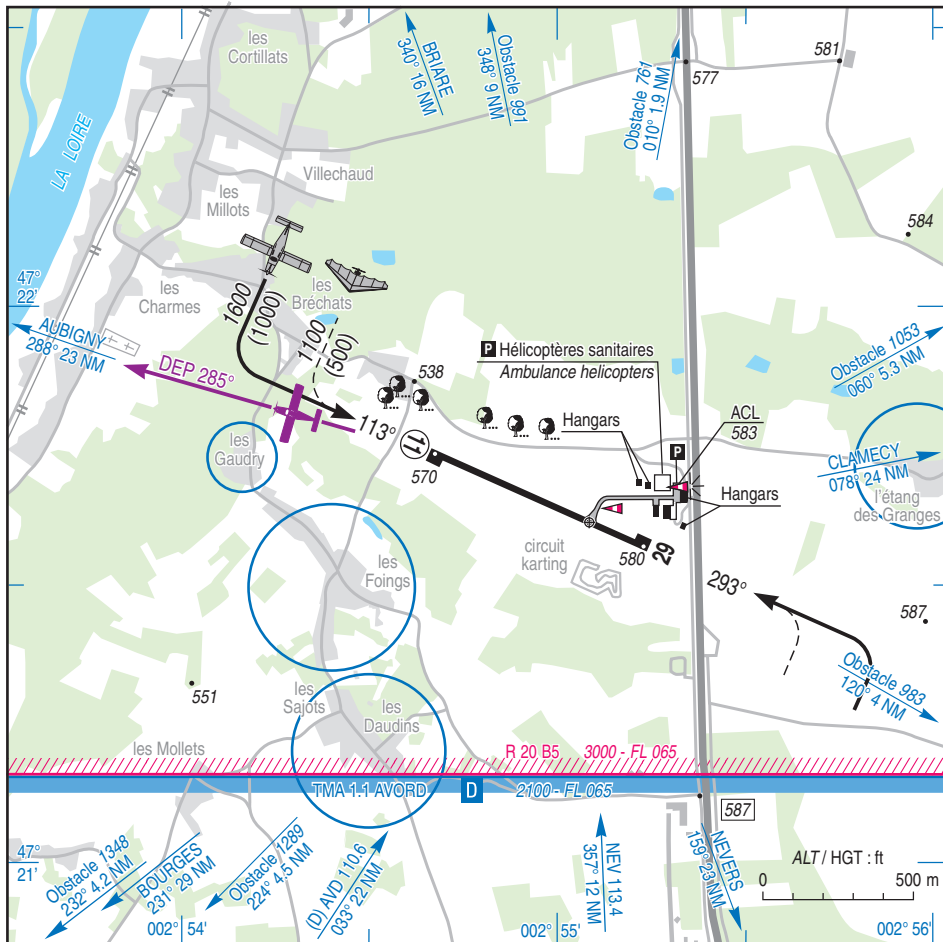

RWY	QFU	Dimensions Dimension	Nature Surface	Résistance Strength	TODA	ASDA	LDA
11	113	800 x 18	Revêtue Paved	5.7 t - 0.9 MPa	800	800	800
29	293				800	800	800

Aides lumineuses : NIL

Lighting aids : NIL

COSNE SUR LOIRE

Consignes particulières / *Special instructions*

Danger à la navigation aérienne

← Par vent d'Est (12 à 15 kt) à l'atterrissage au QFU 113°, risque de rabattants peu avant le seuil.

Procédures et consignes particulières

Roulage interdit hors RWY et TWY.
Balisage rétro-réfléchissant sur l'aire de stationnement des hélicoptères sanitaires.

QFU 113° préférentiel pour éviter le survol du village de Villechaud;

Air Navigation hazards

If wind blowing from East (12 to 15 kt) on LDG QFU 113° downdrafts hazard shortly before THR.

Procedures and special instructions

*Taxiing prohibited except on TWY and RWY.
Reflective lights on ambulance helicopter apron.*

QFU 113° preferred to avoid overflying Villechaud village.

Informations diverses / *Miscellaneous*

Horaires sauf indication contraire / *Timetables unless otherwise specified*
UTC HIV ; HOR ETE : -1HR / UTC WIN ; SKED SUM : -1HR

- 1 - **Situation / Location** : 5 km S Cosne sur Loire (58 - Nièvre).
- 2 - **ATS** : NIL.
- 3 - **VFR de nuit / Night VFR** : Non agréé / *Not approved* .
- 4 - **Exploitant d'aérodrome / AD operator** : Ville de Cosne-Cours-sur-Loire.
Place du Dr Jules Moineau 58200 Cosne-Cours-sur-Loire.
TEL : 03 86 26 50 00.
- ← 5 - **CAA** : DSAC NE (voir / *see GEN*).
- ← 6 - **BRIA** : LE BOURGET (voir / *see GEN*).
- ← 7 - **Préparation du vol / Flight preparation** : Acheminement FPL VFR / *Addressing VFR FPL* : voir / *see GEN 12*.
- 8 - **MET** : VFR: voir / *see GEN VAC* ; IFR: voir / *see AIP GEN 3.5* ; Station: NIL.
- 9 - **Douanes, Police / Customs, Police** : NIL.
- ← 10 - **AVT** : Carburant / *Fuel* : 100 LL
0600-1000 et / *and* 1200-1500 En dehors de ces HOR, O/R Loire Aviation / *Outside these HOR, O/R Loire Aviation* .
 Paiement par chèque ou espèce / *French bank cheque or cash payment*.
- ← 11 - **RFFS** : Niveau 1 / *Level 1* .
- 12 - **Péril animalier / Wildlife strike hazard** : NIL.
- 13 - **Hangars pour aéronefs de passage / Transient aircraft hangars** : Possible.
- ← 14 - **Réparations / Repairs** : Loire Aviation TEL : 03 86 26 74 30 - FAX : 03 86 28 49 60.
Yoann Dufraisse - TEL : 06 83 21 01 80 - 03 86 26 20 25.
- 15 - **ACB** : de Cosne Aérodrome - 58200 Cosne-Cours-sur-Loire TEL/FAX : 03 86 28 19 64.